



# NOVITÀ BUSINESS NET 2015

Sintesi di alcune delle novità introdotte con la versione di NET 2015 rispetto alle versioni NET 2013 e NET 2014 di Business

## Sommario

NUOVI MODULI REALIZZATI .....	2
A - Dichiarazioni d'intento .....	2
B - Collegamento a Sistema di E-Commerce Generico.....	2
C - Customer Service Map View .....	2
D - Condizioni e Contratti Commerciali .....	2
E - Analisi fattibilità impegni .....	2
F - PEC-Mail .....	2
G - Smart Business Framework.....	3
FUNZIONALITÀ AGGIUNTE AI MODULI PREESISTENTI.....	5
A - Infrastruttura/Framework .....	5
B - Contabilità generale .....	7
C - Gestione Cespiti .....	9
D - Ordini, Magazzino/Vendite.....	9
E - Distinta base e produzione .....	15
F - Datawarehouse e Desktop console.....	16
G - Anagrafiche clienti/fornitori, CRM e Customer Service .....	16
H - Taglie & Colori, Taglie & Colori produzione.....	19
I - Intrastat.....	20
J - Sistema qualità .....	20
K - GPV (Gestione Punti Vendita), GPV Extended, GPV Recovery .....	20



## **NUOVI MODULI REALIZZATI**

### **A - Dichiarazioni d'intento**

Supporto alle dichiarazioni d'intento emesse (verso fornitori) e ricevute (da clienti); supporto alle dichiarazioni su "Singola operazione", "Periodiche" (da data/a data) e "Fino a importo massimo". Collegamento alla contabilità e (su opzione) al ciclo attivo e passivo a partire dai documenti di magazzino; stampa delle dichiarazioni emesse e della distinta per raccomandate; gestione delle revocche e stampa delle lettere di revoca per le dichiarazioni emesse. Stampa del registro delle dichiarazioni emesse/ricevute.

### **B - Collegamento a Sistema di E-Commerce Generico**

Nuovo modulo sviluppato per creare un'interfaccia standard di collegamento fra Business NET ed una qualsiasi applicazione di terze parti dedicata alla raccolta ordini (sito di e-commerce, App su dispositivi mobili, ecc..). Tra i vantaggi di questo si evidenzia: semplicità (accesso alle tabelle di Business tramite viste in tempo reale appositamente create con un subset dei dati gestionali di maggiore interesse); sicurezza (database di transito con utente in sola lettura sul database di Business); integrità (importazione in Business di clienti, destinazioni e impegni cliente raccolti dall'applicazione esterna utilizzando le funzioni standard del framework); controllo (restrizioni sui dati visibili dall'applicazione esterna, funzioni di controllo dei dati importati, log degli eventi di importazione); automazione (importazione dei dati schedulabile); indipendenza (è la società responsabile dello sviluppo dell'applicazione esterna a dover sviluppare il proprio software per interfacciare il database di transito con il proprio sistema, normalmente residente su data center remoto o su dispositivo mobile remoto).

### **C - Customer Service Map View**

Rappresenta un'estensione del modulo Customer Service che consente di localizzare su una mappa la posizione dei clienti su cui devono essere eseguiti interventi, la posizione dei tecnici (attraverso lo Smart Business Client installato su un dispositivo con abilitata la localizzazione geografica) e fare alcune di attività di gestione come ad esempio l'assegnazione della chiamata di assistenza ad altro tecnico.

### **D - Condizioni e Contratti Commerciali**

Nasce per gestire logiche commerciali più allo scopo di definire benefici immediati e differiti per clienti (gruppi) e agenti. I benefici riguardano: sconti a percentuale e valore; prezzi in deroga (promozioni); omaggi, premi in denaro; provvigioni, premi in denaro e in natura agli agenti.

### **E - Analisi fattibilità impegni**

Rappresenta una strumento mediante il quale è possibile fare una analisi per valutare cosa è possibile produrre/consegnare ai clienti con ciò che è presente ora e adesso in magazzino, non tenendo in considerazione ordini a fornitore e ordini/impegni di produzione in essere.

### **F - PEC-Mail**

Rappresenta un sottoinsieme del modulo Business e-mail integrata che si occupa di inviare mail tramite i servizi SMTP (solo invio, non ricezione) e permette di usare le nuove funzioni PEC introdotte in presenza del modulo Business e-mail integrata.



## G - Smart Business Framework

Nuova infrastruttura che consente di fruire delle funzionalità dell'applicazione mediante dispositivi multiplatforma (Windows, Android iPad e tablet windows 10) che operano principalmente in mobilità. Sfruttando una connessione Internet, si potrà accedere alle funzioni gestionali del Business Net tramite una specifica APP (SBC - Smart Business Client), realizzata per le piattaforme mobili, tablet e desktop.

Il sistema consente di utilizzare Business Net sui vari dispositivi (tablet o desktop) dotati di sistema operativo Windows™, Android™, iOS™ e MacOS™ senza la necessità di installare Business, con evidente vantaggio in termini di spazio impiegato (viene installata solamente una apposita App molto più "leggera"), e senza dover acquistare e utilizzare licenze terminal server.

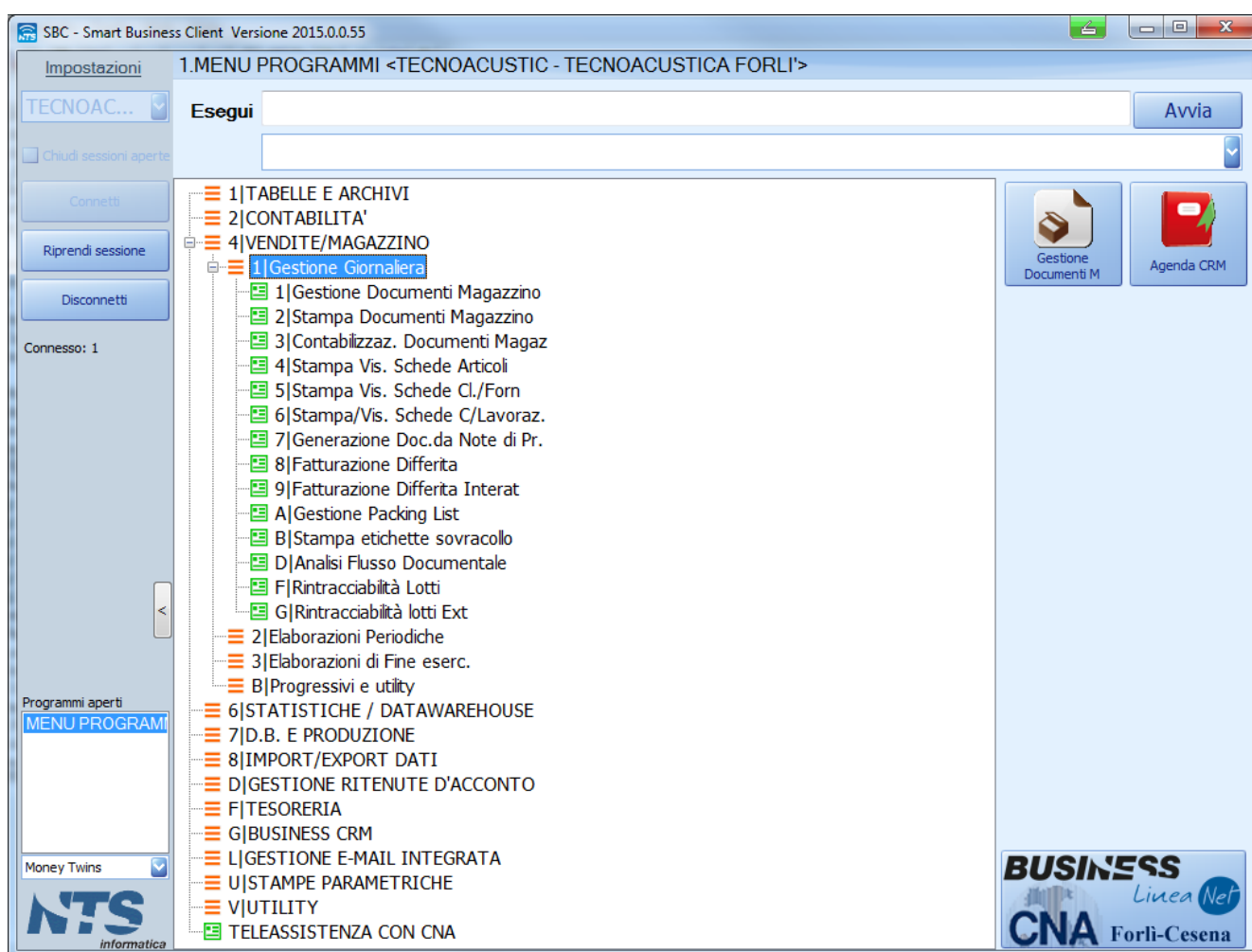



SBC - Smart Business Client Versione 2015.0.0.55

1.GESTIONE DOCUMENTI DI MAGAZZINO <RPI - CNA SERVIZI FORLÌ-C>

Impostazioni RPI ESTER... Documento / anno / serie / numero Data 15/01/2015 STEMA SRL  
Fattura Imm. emessa Cli./Fom. 16011680 Via Campo dei Fiori 4 Post  
2015 11 Destinaz. 0 Layout

1 - Testata 2 - Corpo 3 - Piede 4 - Varie 5 - Note e varie

Connesso: 1

Disconnetti

Tipologia/bolla/fatt. 1 DDT o Fattura emessa Listino 1 Sconti generali 0,00 0,00  
Cod. Agente 0 Cod. Pagam. 16 R.B. 30 GG F.M.  
Cod. Esenzione 0 Sconto Pagam. 0,00 Data 1 pag. 15/01/2015  
Cod. Controp. 0 Vettore 1 GHIRELLI ERIK  
Causale magazz. 20 Vendita Valuta/cambio 0 0,00000000  
Magazzino 1 1 Mag. Principale  
Magazzino 2 0  
Magazzino imp. 0  
Causale scarico 0  
Riferimenti  
Conto fatturaz. 16010482 STEMA SNC DI BARTOLETTI

Stato / opzioni  
 Scorporo  Add. sp. Incasso  Add. Bolli  
 Proforma  Nota Evasa  Fatturare a parte

Banca d'appoggio  
Abi 6010 CASSA DEI RISPARMI DI FORLÌ S.P.A.  
Cab 1324 OSPEDALETTO FORLÌ  
Ns. Banca 3 Unicredit Banca SpA Aut. pag.

Contabilità industriale  
Commessa/subc. 0  
Centro 0  
Divisione 0  
Cliente C/A 0

Programmi aperti  
MENU PROGRAMMI  
GESTIONE DOCUM  
Money Twins

NTS informatica



## **FUNZIONALITÀ AGGIUNTE AI MODULI PREESISTENTI**

### **A - Infrastruttura/Framework**

Ai fini dell'internazionalizzazione del prodotto ora è possibile scegliere di creare/trasformare database con campi testo Unicode («nvarchar») al posto di Ansi («varchar») per il supporto a tutti i caratteri internazionali. Questo permette di utilizzare caratteri non standard (per esempio cinesi o russi ec...) all'interno di tutti i campi di Business in modo da poter esporre informazioni o far utilizzare Business in lingue e caratteri non Latin 1.

Occorre tenere presente però che tutti i report standard comunque sono disegnati con font occidentali (Latin 1), per i report su cui si ha necessità di esporre caratteri Unicode (es. report documenti/ordini/etichette) intervenire adottando il font Arial Unicode.

Miglioramento delle performances grazie ad un nuovo tipo di indici utilizzati, per esempio, nelle funzioni di autocompletamento sulle anagrafica articoli).

Compatibilità con i sistemi operativi Windows 10 (CTP) e motore database SQL Server 2014. Rimosso il supporto al motore database SQL Server 2000/MSDE 2000.

Creazione di una versione di Business NET nativa su piattaforma a 64bit per un miglior uso delle risorse rese disponibili da tali sistemi operativi Windows. Per le funzioni di stampa adotta la runtime Crystal Reports 2011 (la prima disponibile su piattaforma nativa a 64bit, in alcuni casi non più royalty free – chiedere al supporto dell'assistenza) invece della runtime Crystal Reports 2008.

Stampe parametriche/query: aggiunta in impostazione stampe una nuova voce di menu per memorizzare gli utenti/ruoli abilitati all'utilizzo della stampa corrente.

Inserita nuova modalità per la distribuzione degli archivi ABI/CAB che prevede la distribuzione in archivio sia dei codici attivi che di quelli soppressi, riconoscibili dalla sfondo rosso.

Migliorata ricerca di clienti/fornitori/sottoconti/lead: ora sia utilizzando lo zoom che l'autocompletamento, se si digita una stringa senza SPAZI e senza PUNTI vengono restituiti tutti gli elementi che corrispondono alla stringa ricercata, anche se all'interno sono presenti spazi e/o punti; ad esempio se ho in anagrafica la ragione sociale N.T.S., oppure NTS, oppure N. T. S., digitando NTS vengono restituiti tutti e 3 gli elementi. Se nella stringa di ricerca inserisco anche solo un punto e/o uno spazio il nuovo automatismo non opera.

Creato nuovo programma per la cancellazione delle relazioni\post\commenti\messaggi di più utenti di Business for people.

Nelle funzionalità di creazione/invio PDF aggiunto un nuovo flag per l'invio al solo referente indicato sull'offerta/ordine.

Possibilità di gestire serie documenti/protocolli fino a 3 caratteri: per impostazione predefinita i campi serie sono impostati ad un carattere come nelle versioni precedenti.

Occorre verificare, prima di aumentare il numero di caratteri della serie, che i propri report di stampa siano adeguati e se utilizzate report personalizzati (esempio Bolle/fatture) sarà necessario, in accordo con il personale di assistenza, di verificarli ed adeguarli alla nuova lunghezza.



Il programma d'installazione consente di installare una versione dimostrativa del programma Business NET senza disporre di una chiave di attivazione: forniti alcuni dati (ragione sociale, partita Iva, telefono, indirizzo e-mail ed eventuale rivenditore) il programma provvede a contattare i server di NTS Informatica (servizi WLS) per creare/rilevare la chiave di attivazione dimostrativa. Per questa funzionalità è richiesta connettività Internet durante il processo di installazione.

Il programma d'installazione consente ora di installare Business NET anche senza disporre di una chiave di attivazione, basta indicare il n° di matricola e la partita IVA: il programma provvede a contattare i server di NTS Informatica (servizi WLS) per rilevare la chiave di attivazione che comunque deve essere già presente. Questa modalità può essere utilizzata sia per chiavi dimostrative che definitive. Per questa funzionalità è richiesta connettività Internet durante il processo di installazione.

Migliorata la gestione della installazione/disinstallazione, negli aggiornamenti in particolare, in presenza di cartelle d'installazione che contengono più profili d'installazione (più file \*.CFG); situazioni del genere sono segnalate con opportuni messaggi informativi. Nel Pannello di controllo, Programmi e funzionalità di Windows non viene più creata una voce per ogni profilo installato ma per ogni cartella d'installazione utilizzata.

Nel programma d'installazione semplificati i passi di installazione.

Definita una nuova sottocartella \Pers della cartella di distribuzione degli aggiornamenti (ad esempio C:\Bus\Agg\Pers) che conterrà le personalizzazioni ai tracciati dei database - file \*.MODXP, \*.MODXV e \*.MODXV1 - e ai programmi personalizzati che ereditano quelli standard - \*.DLL/PDB -. Questo fa sì che, negli aggiornamenti, non sia più necessario ricopiarli in modo manuale nella cartelle \Agg come capitava in passato.

Compatibilità con i sistemi operativi Windows 8.1 e Windows Server 2012 R2.

Miglioramenti in termini di sicurezza durante il processo d'installazione: nelle nuove installazioni server è possibile definire una password da applicare all'amministratore predefinito di Business NET (Admin); negli aggiornamenti server e client è necessario fornire le credenziali di un utente amministratore di Business NET (appartenente al gruppo 0 Amministratori) prima di procedere.

Nel programma d'installazione è ora possibile, negli aggiornamenti sulle macchine server, chiamare la conversione di release degli archivi (Busadmintools.exe).

Semplificati gli aggiornamenti di versione di Business NET con contestuale cambio del server SQL e supportata la possibilità di installare i database di Business NET su un server differente da quello dove si installa il programma lato server (mediante la nuova possibilità di NON installare il database arcproc e prova sulle nuove installazioni server).

Aggiunta possibilità di schedulare i processi di backup dei database SQL direttamente nell'Utilità di pianificazione di Windows, per le edizioni Express di SQL Server non provviste dell'SQL Server Agent.

Gestione delle immagini dinamiche nei report dei documenti (ddt, fatture, ordini, ...) per inserire il logo della ditta, l'immagine va associata in Anagrafica ditta.

In Gestione aziende e database è ora possibile proporre un database azienda non selezionato, per impostazione predefinita, nelle operazioni di conversione del database (Busadmintools.exe).

Ora i database azienda/procedura vengono "marcati" come personalizzati (tabella release, campo rel\_dbpers) quando sono derivati da modelli personalizzati (file \*.MODXP, \*.MODXV e \*.MODXV1).



## B - Contabilità generale

Allargata la descrizione delle banche e filiali per evitarne troncamenti.

Aggiunta di una funzione "Nuova registrazione da scadenze".

Sintesi e statistiche, aggiunto un dettaglio esplicativo dei valori esposti nella finestra.

Per le cessioni a soggetti con "Tipo soggetto IVA" di tipo RSM (San Marino), il flag "RSM vidimazione" abilita la stampa sul registro IVA vendite della data (campo "RSM data vidimazione") in cui l'ufficio tributario di RSM ha vidimato la fattura, come stabilito dall'art. 4 del D.M. 24/12/93.

The screenshot shows the 'GESTIONE PRIMA NOTA' window for 'RPI - CNA SERVIZI FORLÌ-CESENA'. The interface includes a toolbar, a header with exercise and date information, and a main data entry area. A table below the header displays invoice details, with a red circle highlighting the 'RSM data vidim.' field set to '12/10/2015'. Below the table is a ledger view showing the account '60010001 Vendite merc' with a debit of 0,00 and a credit of 200,00 on 12/10/2015.

Cod. IVA	Descr. IVA	Imponibile	Iva	Tipo Acq.	Natura operaz.	RSM Cessioni	RSM vidimaz.	RSM data vidim.	Data competenza
1	720 Ven.Art.8 1c.S....	200,00	0,00	Non definito	Merzi	Operatore	<input checked="" type="checkbox"/>	12/10/2015	12/10/2015
2							<input type="checkbox"/>		

Conto	Descrizione conto	Dare	Avere	Da data comp.	Descr. suppl.	Num. partita	Controp.	Descr.
1	60010001 Vendite merc		200,00	12/10/2015		1204	16010001	FARMA
2								

Il programma Gestione prima nota mostra una griglia che visualizza l'elenco delle più recenti registrazioni contabili che l'operatore ha inserito o filtrando i movimenti sulle date.



Registro: Corrente Es. da 01/01/2015 al 31/12/2015 Data/num reg. 05/10/2015 0 RPI - CNA SERVIZI

Registrazioni esistenti (Massimo 20 registrazioni)

Ultime registraz ins./mod. da 'M...' Da / A data 20/09/2015 05/10/2015 Causale 0 Conto 0

Movimenti con data reg. tra le date	Des. Caus.	Integr	Conto	Descrizione	Doc. n.	Doc. s...	Doc. dat
Movimenti inseriti/modificati tra le date	2 Emessa N. Accred.		16011394 ...		1136		03/08/20
03/08/2015 16	1 Emessa Fattura		16012168 ...		1138		03/08/20
03/08/2015 15	1 Emessa Fattura		16010804 ...		1137		03/08/20
04/08/2015 10	2 Emessa N. Accred.		16012125 ...		1140		04/08/20
04/08/2015 9	2 Emessa N. Accred.		16012114 ...		1139		04/08/20
05/08/2015 6	1 Emessa Fattura		16010961 ...		1141		05/08/20
06/08/2015 36	1 Emessa Fattura		16011223 ...		1147		06/08/20
06/08/2015 35	1 Emessa Fattura		16010948 ...		1146		06/08/20
06/08/2015 34	1 Emessa Fattura		16012125 ...		1145		06/08/20
06/08/2015 33	1 Emessa Fattura		16010481 ...		1144		06/08/20
06/08/2015 32	1 Emessa Fattura		16012131 ...		1143		06/08/20
06/08/2015 31	1 Emessa Fattura		16010585 ...		1142		06/08/20
07/08/2015 12	1 Emessa Fattura		16011162 ...		1149		07/08/20
07/08/2015 11	1 Emessa Fattura		16010332 ...		1148		07/08/20
12/08/2015 6	1 Emessa Fattura		16012119 ...		1150		12/08/20
13/08/2015 6	1 Emessa Fattura		16011223 ...		1151		13/08/20
17/08/2015 6	1 Emessa Fattura		16010251 ...		1152		17/08/20
21/08/2015 6	1 Emessa Fattura		16010167 ...		1153		21/08/20
24/08/2015 6	1 Emessa Fattura		16012142 ...		1154		24/08/20
27/08/2015 12	1 Emessa Fattura		16010876 ...		1156		27/08/20

Supportati i servizi di pagamento SEPA XML (SDD e SCT).

Liquidazione IVA: su opzione è ora possibile generare la registrazione contabile che liquida l'IVA da versare o a credito. Opera sull'impostazione di nuovi conti/causali nella tabella di personalizzazione della contabilità generale. Se si desidera attivare l'opzione, spuntare la scelta come in figura:

PERSONALIZZAZIONE CONTABILITÀ <RPI - CNA SERVIZI FORLÌ-C>

Percentuale fido per solo avvertimento 100,00 Percentuale media insoluti 0,00 Giorni di attesa su esito RB 0

1 Causali 1 2 Causali 2 3 Conti 1 4 Conti 2 5 Contropartite 1 6 Contropartite 2 7 Iva / ritenute 8 Stanziamenti

Liquidazione IVA

Stampa Registro Riepilogativo  Stampa Incassi fatture ad esigibilità differita

Genera registrazioni di storno cont. per ventilazione  Agg. % di inced. operazioni esenti in liquid. annuale

Genera registrazione ad Erario c/to IVA

Causale contab. ordin/semp. rilevaz. Erario c/to IVA (\*) 80 Scrittura Contabile 0

Conto / contropartita Erario c/to IVA 31010001 Iva c/erario 1237 Iva c/erario

Conto / contropartita interessi per trimestrali 50550013 Inter.IVA trim.indeducibili 1701 Inter.IVA trim.indeducibili

Conto / contropartita credito di costo 74ter 0 0

Conto / contropartita costo inced. pro-rata 50400082 Iva indeducibile pro.rata 1660 Iva indeducibile pro.rata

Conto / contropartita sopravv. att. forfettari/agric. 0 0

Importo minimo versamento Iva periodica / Annuale 28,50 2,00

Percentuale interessi versamenti trimestrali Iva corrente / precedente 1,00 1,00

Data ultima variazione percentuale interessi trimestrali Iva 01/01/1900

Importo minimo versamento Ritenute d'acconto 2,00

Percentuale ritenuta Enasarco (modulo Ritenute) 5,7500

Percentuale contributo previdenziale a carico del percipiente 33,3333





Stampa registri IVA: negli acquisti totalizzata sia l'IVA detraibile che quella indetraibile separatamente.

In sintesi e statistiche dei clienti/fornitori, aggiunto un nuovo pulsante che visualizza una finestra con l'elenco delle scadenze del cliente, comprese, in colori diversi le scadenze a lui riferibili di RB in portafoglio, RB presentate non scadute e RB presentate scadute ma ancora a rischio.

Il programma Gestione prima nota ora gestisce il campo 'contropartita' anche per il conto cliente/fornitore delle registrazioni IVA (la prima contropartita in automatico).

Aggiunte nuove logiche, su opzione, per la contabilizzazione/ricontabilizzazione automatica delle fatture e dell'emissione effetti; contabilizzazione in tempo reale con possibilità di ricontabilizzare anche se sono stati emessi gli effetti.

Creata nuova opzione di registro che, se abilitata, nelle registrazioni IVA (nella griglia delle contropartite) consente di visualizzare le righe del cliente/fornitore e del castelletto IVA, in modo che l'operatore abbia la possibilità di vedere la registrazione nel suo insieme guardando semplicemente il castelletto contropartite.

Nel programma Stampa partitari aggiunto flag 'Visualizza registrazione completa' (opera solo in ordine cronologico) che se spuntato, per ogni riga di partitario in griglia, espone a fianco tutte le righe della registrazione contabile con conto, importo, segno dare/avere.

Gestione delle fatture figurative per chi vende con scontrino fiscale. Queste fatture devono venir stampare sui registri IVA ma non devono fluire in contabilità generale. Gestione di registri IVA vendite di tipo "figurativo".

Gestione tracciati SEPA (Single Euro Payments Area) per mandati di pagamento fornitori caricati tramite home banking.

## **C - Gestione Cespiti**

Integrata la gestione dei "Super ammortamenti", introdotta dalla legge di stabilità 2016. Per maggiori informazioni consultare il relativo manuale in PDF.

## **D - Ordini, Magazzino/Vendite**

Gestita la possibilità di aprire un set di ordini, in multiselezione, dal programma Gestione Ordini, o un set di documenti, dal programma Gestione Documenti di Magazzino, e scorrere in avanti/indietro su tale selezione.

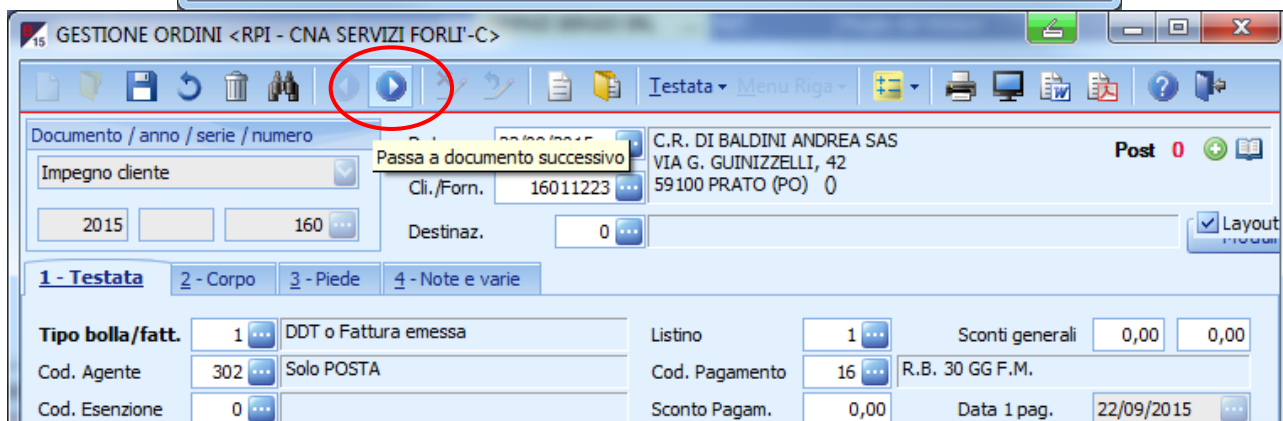
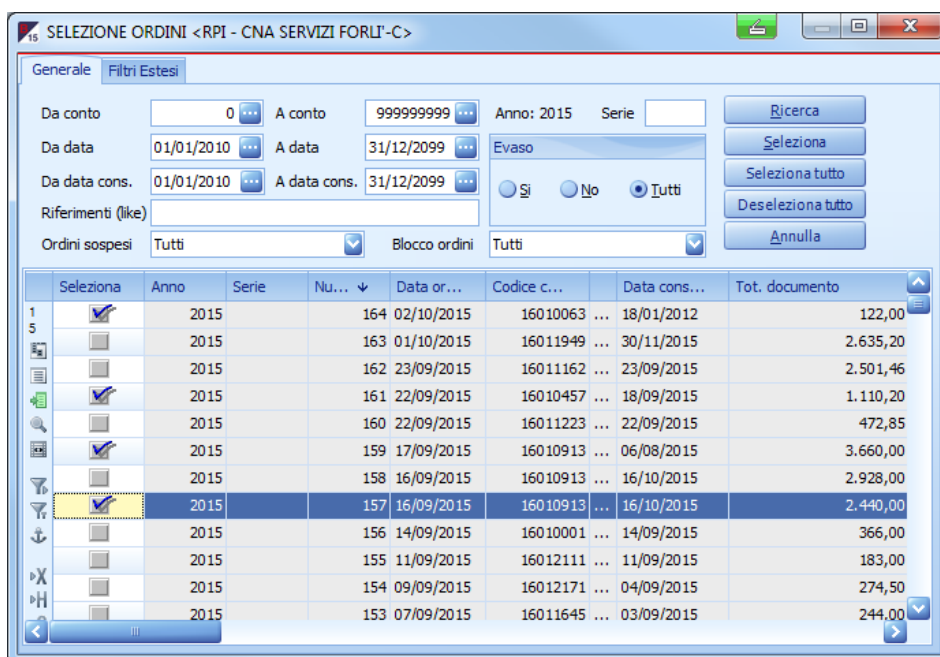

Sui programmi di magazzino e ordini data la possibilità di selezione articoli e/o clienti/fornitori mediante filtri sulle liste selezionate.

Possibilità di definire la lunghezza del codice articolo da 18 a 50 caratteri (attenzione! i report standard sono predisposti per operare con codici articoli lunghi al massimo 18 caratteri; se si aumenta la lunghezza del cod. articolo è necessario prevedere interventi sui report di stampa, rendendoli personalizzati, per evitare troncamenti).

Campi barcode estesi da 18 a 255 caratteri.

Gestione identificativi CUP, CIG e ID ORDINE (per Pubblica Amministrazione) a partire dall'impegno cliente, a livello di testata, con possibilità (e vincolo) di creare DDT/Fatture per ogni combinazione CIG/CUP/ID ORDINE.

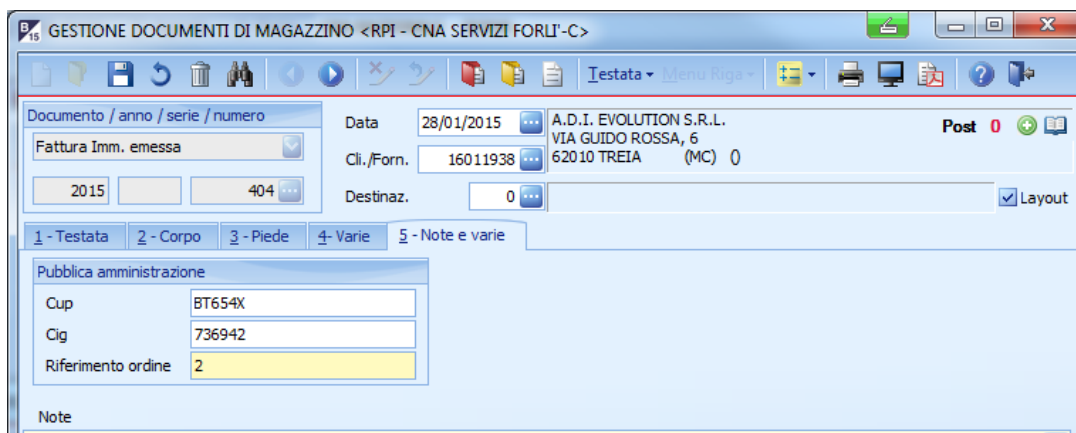

Aggiunte le estensioni anagrafiche sugli articoli allo scopo di inserire nuove informazioni sulle anagrafiche articoli. Ognuno di questi campi è denominabile con una etichetta e può essere oggetto di filtro negli zoom articoli. A livello di datawarehouse questi campi possono essere oggetto di analisi (dimensioni). Per gli articoli a varianti e taglie e colori i campi delle estensioni sono riferiti al dettaglio variante. Le estensioni non sono specificabili sulla singola fase articolo.

Migliorata e semplificata la gestione degli sconti e dei listini: ora è possibile associare logicamente sconti ai listini.

Ora nel programma di fatturazione differita è possibile selezionare i DDT da fatturare in una griglia.

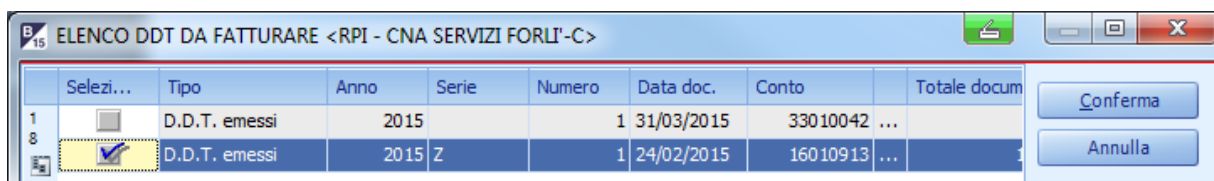



Nel programma Packing list aggiunto il supporto agli articoli taglie & colori; aggiunta possibilità di associare un IDPallet; possibilità di riunire più documenti dello stesso tipo in una unica packing list.

Addebito spese bolli: ora si può decidere se applicare il flag ai bolli-tratta, ai bolli-esenzione o entrambe.

Ora è possibile avere configurazioni multiple per le funzioni di Importazione dati da file terminale.

Aggiunta funzionalità in Gestione documenti, Gestione ordini e Gestione offerte che prevede alla riattribuzione delle condizioni commerciali (prezzi, sconti e provvigioni) sulle righe del documento già inserite.

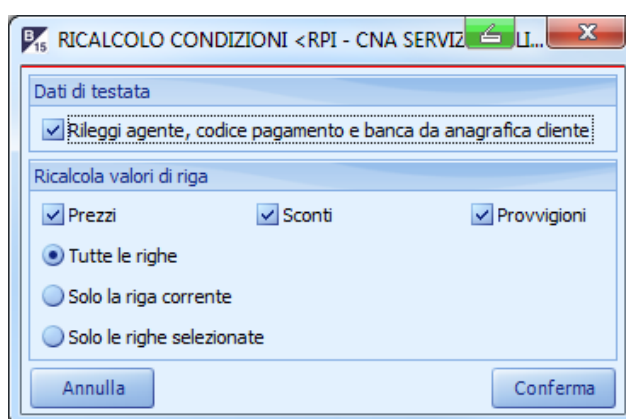

Sui listini, sconti e provvigioni aggiunta la possibilità di indicare un codice destinazione diversa che consente di definire listini, sconti e provvigioni non solo di tipo speciale cliente ma anche speciale cliente/cod. destinazione diversa.

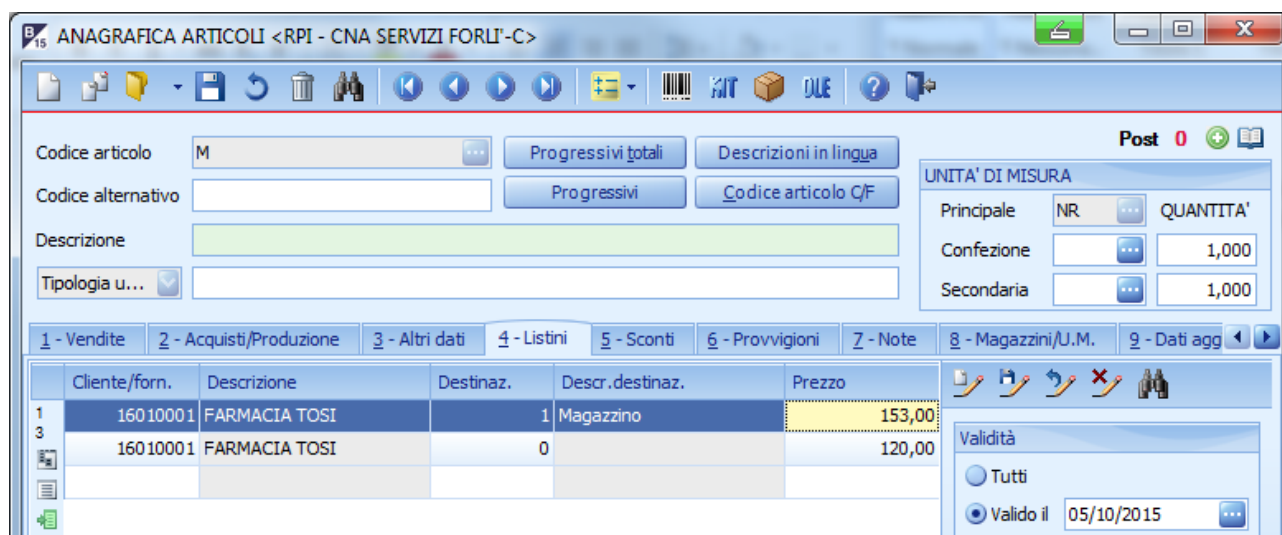

Gestione dei codici pagamento alternativi in anagrafica cliente in funzione del totale documento. Può essere definito un cod. pagamento per minimi importi e/o grandi importi oltre a quello standard.



Impostando una anagrafica cliente come sopra, la procedura in fase di emissione documento propone sempre il codice pagamento predefinito B.B. 60 gg F.M.; all'atto del salvataggio, se il residuo da pagare è inferiore a 100 € o superiore a 2000 €, esegue la sostituzione del codice pagamento ed il ricalcolo del totale documento.

La procedura esposta sopra è applicabile solo su documenti definitivi, quali fatture immediate e differite, corrispettivi, ricevute fiscali, e non su ordini/impegni/note di prelievo o documenti da riepilogare come i DDT, e si attiva solo sui documenti con codice pagamento standard, ad esempio B.B. 60 gg F.M.; in questo modo si mantiene l'eventuale codice pagamento diverso inserito dall'operatore. L'automatismo è attivo solo se in Anagrafica cliente è indicato un codice pagamento per importi minimi o importi grandi; lo scaglione degli importi minimi deve sempre essere minore di quello per grandi importi. Non opera col modulo Project management attivo.

Codice porto allargato a 3 caratteri.

Aggiunti una serie di nuovi campi sulla anagrafica articoli per gestire una nuova classificazione a 5 livelli, che si affianca a quella già esistenti (gruppi/sottogruppi, famiglie) con possibilità di ricerca e filtro sui programmi principali.



CLASSIFICAZIONE ARTICOLI <DASPI S.R.L. COD.ATE>

1 - Classificazioni

Codice	Descrizione	Immagine	Note
05	AVP 11SMNPB37		
06	ACCIAIO 36SMNPB14 (P...		
10	ACCIAIO 38NCD4		
11	ACCIAIO 42CRM04		
12	ACCIAIO 18NICRMO5		
13	ACCIAIO 16CRNI4PB		
15	ACCIAIO 39NICRMO3 (B...		
16	ACCIAIO 88MNV8 (x ute...		
17	ACCIAIO 40CRMO4		
20	ALLUMINIO 11S UNI9002/5		
25	ANTICORODAL 100 UNI9...		

ZOOM ARTICOLI <DASPI S.R.L. COD.ATE>

Generale Filtri Da / a Filtri particolari Immagine

Filtro Descrizione Articolo Valore 100x

Codice a barre  
Codice art. di/for  
Test distinta base Nessun test  
Test tipo articolo Articoli normali  
Magazzino 0 Visualizza articoli bloccati  
Tipologia articolo Tipologia unica

Blocca/sblocca filtri Articoli movimentati ultimi 6 mesi

Codice art...	Descrizione	U.M.	Esist.	Cc
1715.0001	PIATTO 100x20 39NICRMOB LAMINATO	KG		
1725.0003	PIATTO 100x15 ANTICORODAL 100	KG		
1725.0006	PIATTO 100x10 ANTICORODAL	KG		
1725.0020	PIATTO 100x30 ANTICORODAL	KG		
1725.0032	PIATTO 100x12 ANTICORODAL	KG		
1725.0034	PIATTO 100x25 ANTICORODAL 100	KG		
1750.0006	PIATTO 100x25 C45 TRAFILATO	KG		
1751.0001	PIATTO 100x60 C40 TRAFILATO	KG		
1760.0015	PIATTO 100x15 TRAFILATO FE37	KG		
1760.0019	PIATTO 100x10 FE37 TRAFILATO	KG		
1760.0024	PIATTO 100x8 FE37 TRAFILATO	KG		
1760.0045	PIATTO 100x20 FE37 TRAFILATO	KG		
1760.0055	PIATTO 100x25 TRAFILATO FE37	KG		
1774.0004	PIATTO 100x30 INOX AISI304 LAMIN...	KG		



Come si vede nella immagine sopra la ricerca può avvenire 'navigando' nella struttura ad albero della classificazione, in modo da vedere solo gli articoli di quella classificazione che rispettano la ricerca impostata (nell'esempio "100x"). È stato aggiunto il flag ARTICOLI MOVIMENTATI ULTIMI 6 MESI che se spuntato mostra solo i risultati trattati, su documenti di magazzino, negli ultimi sei mesi (per limitare il numero di risultati). Ora è possibile, in Personalizzazione vendite e acquisti, associare codici tipi bolle/fatture diversi in base alla tipologia documenti e alla serie.

Nello zoom dei tipi bolla/fattura ora è possibile limitare l'elenco dei codici esposti in funzione del tipo documento corrente (impostabile nella tabella dei Tipi Bolla/fattura).

Nella Gestione Documenti di Magazzino o nella Gestione Ordini, all'interno del corpo, vengono evidenziati in azzurro i campi che vengono modificati dall'utente rispetto al valore proposto in automatico.

Riga	Cod. Art.	Descrizione	U.M.	Colli	UMP	Q.tà	Prezzo	Sconto 1
1	PERSW	Personalizzazione come Vostra richiesta	NR	0,000	NR	1,000	45,00	0,00
2	RPCORSIINT	Corso di formazione presso nostra sede	NR	0,000	NR	2,000	120,00	10,00
3	DC	Trasferta	NR	0,000	NR	1,000	5,00	15,00

Nell'immagine sopra l'utente ha modificato il prezzo degli articoli delle righe 2 e 3, rispetto al prezzo proposto.

Ora sui documenti viene conservata la data/ora e l'operatore che ha, in origine, creato il documento.

Aggiunti altri 4 codici Iva esenti, in tabella Bolli, oltre ai 4 già esistenti per l'applicazione dei bolli sui documenti.

Il programma di Ricalcolo scorta minima ora può, a scelta, determina e salva le scorte minime anche a livello di articolo/magazzino in alternativa all'anagrafica articoli.

## E - Distinta base e produzione

Aggiunto programma per la sostituzione massiva di cicli/fasi come per i componenti della distinta base.

Migliorata l'interfaccia della gestione distinta base per renderla più intuitiva e di facile utilizzo, con visualizzazione immediata di alcuni parametri/informazioni articolo.

Aggiunto un nuovo strumento di controllo sui dati della consuntivazione delle ore di un centro di lavoro, con indicatori di efficienza.

Gestione nuovo flag della anagrafica articolo "Considera in MRP/Distinta base" utilizzato in sostituzione del



flag "Stampa articolo nell'inventario", per considerare in modo più flessibile gli articoli da trattare ai fini dell'MRP e della esplosione delle distinte base.

Al programma Avanzamento e versamento produzione esteso sono state aggiunte alcune funzionalità: è possibile operare con l'impostazione manuale tempi, ed è stata implementata la gestione delle quantità scartate.

## F - Datawarehouse e Desktop console

Aggiunte una serie di funzionalità alla Desktop console: Griglia Ordini -> Evadi Ordini; Griglia Documenti -> Evadi Note di prelievo; Griglia Documenti -> Fattura Documenti; Griglia Proposte d'ordine -> Evadi prop. d'ordine.

Ora il programma della Desktop console è accessibile e si integra direttamente all'interno del menu social. Nella esposizione dei dati numerici e valuta, nella pivot, è ora possibile impostare il numero dei decimali esposti, sulle dimensioni/scenari custom.

## G - Anagrafiche clienti/fornitori, CRM e Customer Service

Nello zoom cli/for aggiunto il flag C/F MOVIMENTATI IN MAGAZZINO NEGLI ULTIMI 6 MESI che se spuntato mostra solo i clienti o fornitori per i quali sono stati fatti documenti di magazzino, negli ultimi sei mesi (per limitare il numero di risultati)

	Codice	Rag. sociale/Descrizione	Rag. sociale 2/Classe	Sigla di ricerca	Città/Mastro	Telefono	Fax
1	16010156	BARTOLETTI GIROLAMO ...		BARTOLETTI GIR...	LONGIANO	0547 57491	054
4	16010931	FIL-MEC SAS	DI SOLDATI W. & C.	FIL-MEC SAS	CESENA	0547 384634	054
	16010938	SUBA SEEDS COMPANY S.P.A. ...		SUBA SRL	MILANO	0547 56191	054
	16011223	C.R. DI BALDINI ANDREA SAS		C.R. DI BALDINI ...	PRATO	0574 540113	057
	16010939	HORTUS SEMENTI - S.R.L. ...		HORTUS SEMENT...	LONGIANO	054757569	054
	16010782	PUNTO & CAPO DI BARBARA P...		PUNTO & CAPO	CESENA	0547301080	054
	16011683	APA-CT S.R.L. ...		APA-CT SRL	FORLÌ	0543705152	054
	16010913	BASSINI SRL ...		BASSINI SRL	FORLÌ	0543722876	054
	16011682	TECNOACUSTICA SNC	DI BUCCHI ALESSANDRO ...	TECNOAUSTICA ...	FORLÌ	0543 32312	054

Aggiunta una nuova entità il Contatto (la persona) in una nuova tabella CONTATTI al di fuori della ditta, che si inserisce tra le Organizzazioni e gli Operatori di Business NET, le organizzazioni diventano delle istanze sincronizzate dei contatti.





Rubrica: il campo "Ricerca" sopra la lista permette di filtrare sul Nome e Cognome dei contatti e sui campi del gruppo Recapiti e Social Network.

Possibilità di legare un contatto ad un altro (ad esempio: colui che mi ha fatto conoscere quella persona).

Migliorata la visualizzazione e modifica dei dati dell'organizzazione sulle anagrafiche clienti/fornitori/lead/anagrafica ditta.

Gestione di una cronologia sui lead (e sulla persona/contatto) dove sono visibili o meno, le attività del CRM, le attività non in agenda, le offerte, la creazione di opportunità, invio e ricezione di mail, ecc.

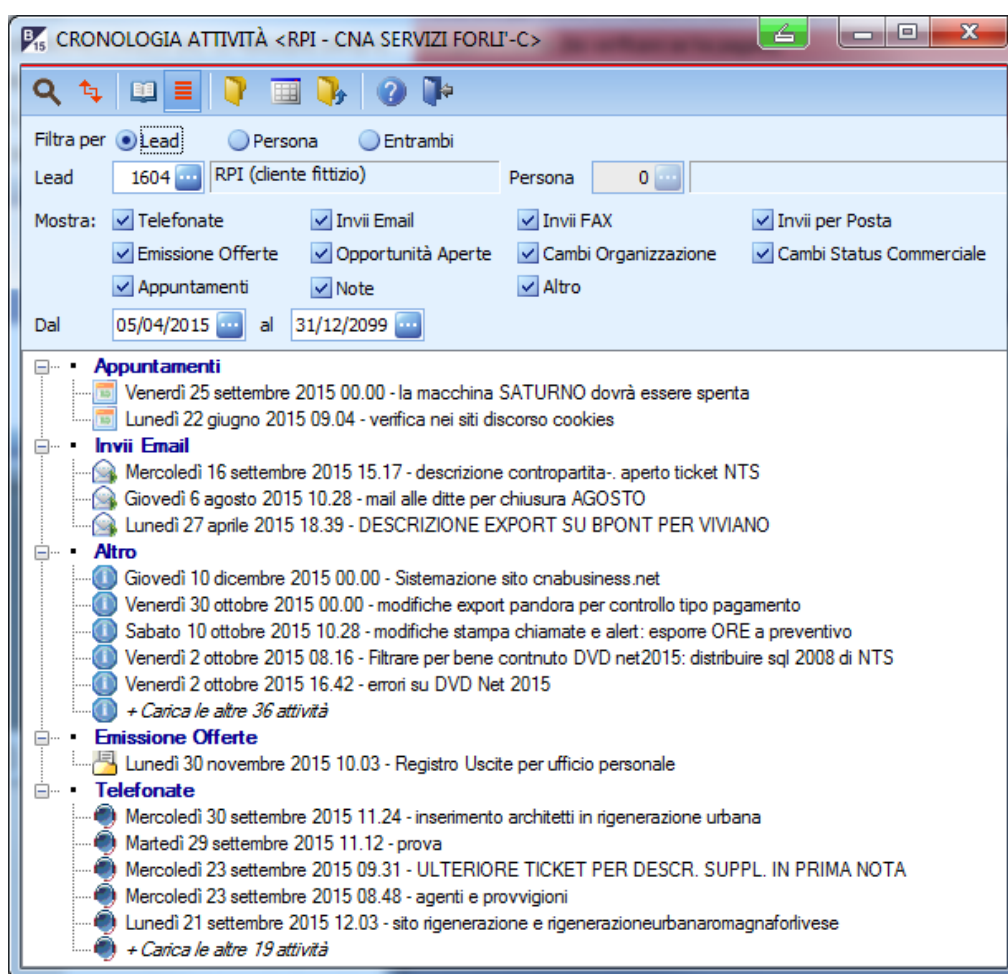

Resi visibili all'utente CRM una serie di dati del Customer Support (parco installato, interventi, ...).

Aggiunto un campo "Status commerciale" sul lead sul contatto. Migliore impostazione grafica della Consolle CRM per distinguere tra lead attivo e lead corrente di griglia.

Nella Consolle CRM è aggiunta una nuova scheda "Persone" in primo piano, con l'elenco dei contatti (organizzazione) dei lead a cui l'utente di Business NET ha accesso.

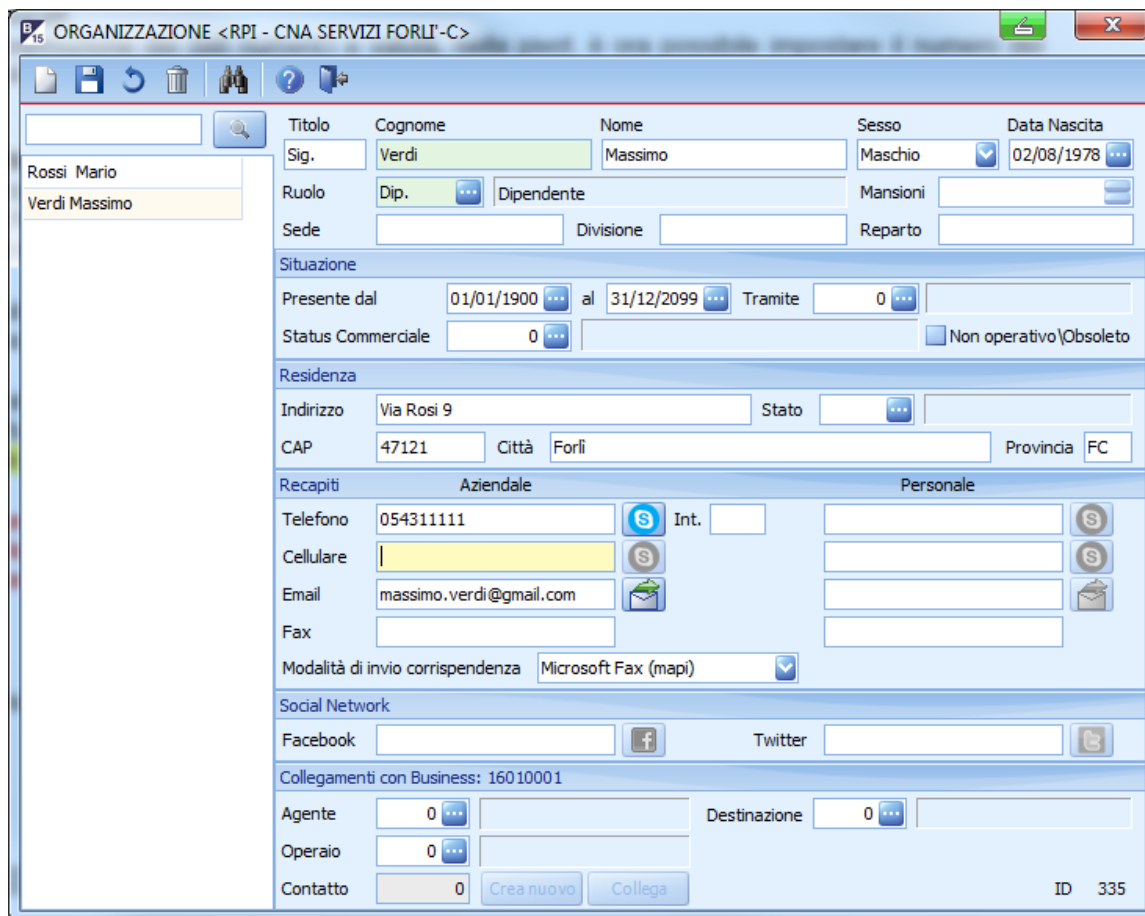
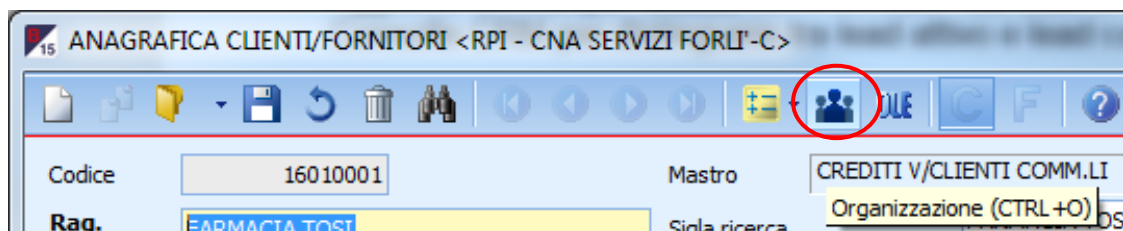

Integrazione del CRM con Business for People: gestione delle persone dei lead nelle relazioni e nelle offerte. Data la possibilità di referenziare il contatto (la persona) nelle offerte e negli ordini.

Spedizione email, poter selezionare il singolo contatto con visualizzazione del ruolo di appartenenza.

Nei Tipi di attività ora è possibile definire quali attività mostrare in agenda e quali attività mostrare nella griglia delle attività della Consolle CRM. Ora sono presenti delle tipologia di attività Cambio Status Commerciale, Cambio Organizzazione, Opportunità aperta e Creazione Nota che vengono utilizzate nella cronologia del lead/contatto.

Lo zoom operatori di Business NET è stato completamente riscritto e arricchito di filtri.

Aggiunto il filtro Cod. campagna in numerosi contesti, in particolare nei programmi di stampa del CRM. Gestito un nuovo campo nei lead "In lavorazione da" che consente l'inserimento di un elenco di operatori che stanno operando su quel lead, tale campo può essere oggetto di filtro.



In Gestione chiamate del Customer Service, nella generazione dei doc. di vendita dei ricambi, implementata la gestione degli sconti; aggiunta possibilità di generare documenti di tipo "Ricevuta fiscale emessa"; aggiunto pulsante per la stampa e invio di un PDF del rapporto di intervento, anche al tecnico che ha in carico l'attività.

In Fatturazione canoni aggiunta la possibilità di selezionare i clienti mediante una lista selezionata; aggiunta una nuova opzione di registro per stampare sul report la descrizione dei contatori e le relative letture a giustificazione degli addebiti.

Gestione di uno status 'confermato' sulla chiamata (testata) che permette di distinguere chiamate esecutive e chiamate da pianificare/assegnare.

Migliorato, potenziato il sistema di assegnazione data/ora/tecnico alla attività della chiamata. Possibilità di cambiare il tipo chiamata, se non eseguita.

Ora è possibile compilare la distinta ricambi per modello, o modello/tipo attività.

Gestione parziale delle squadre (tecnici aggiuntivi a supporto: effetto sulle agende dei tecnici, non sulla costificazione della chiamata).

Rivista l'interfaccia della gestione contratti, e della gestione chiamate, per renderle più semplici e intuitive.

Migliorata la parametrizzazione del testo della fattura dei canoni.

Ore e minuti per i tempi manodopera sulla chiamata nel formato hh,mm come in tutti gli altri contesti.

Potenziata la generazione chiamate da manutenzione programmata (scegliere quali chiamate generare).

Dall'interrogazione di un contatore, dalla maschera "contratti e garanzie", ora si ha la possibilità di entrare nel contratto relativo, attivo su quella matricola; ora è possibile, nella maschera di interrogazione di un contratto legato ad un contatore, partendo dal corpo, di poter inserire una nuova lettura contatori.

Fatturazione prepagati, permette di scegliere in griglia quali prepagati fatturare.

## **H - Taglie & Colori, Taglie & Colori produzione**

Codici cartella colore portati da 4 a 6 cifre.

Migliorata l'aggiunta dei valori variante nel dettaglio delle varianti, in modo che sulla Anagrafica articoli a varianti e taglie & colori venga elencato tale valore tra le varianti "esplosibili" che gli articoli che utilizzano tale variante.

Gestione delle descrizioni in lingua delle varianti colore.

Anagrafica articoli taglie & colori: gestita la descrizione in lingua del modello.

Anagrafica articoli a varianti: gestita la descrizione in lingua del modello e abilitata duplicazione dell'articolo.

In distinta base inserito un combo con tutti i possibili valori, per la colonna "Taglia del padre" (nella griglia dei materiali), in modo da semplificare l'indicazione della taglia.



In distinta base gestione di due nuovi valori per la colonna 'Tipo di Legame' (nella griglia dei materiali): 'Abbina Taglia ed Eredita Colore' e 'Abbina Taglia ed Abbina Colore' e trasformazione della finestra "Abbinamento colori" in "Abbinamento taglie e/o colori", per permettere l'inserimento sia degli abbinamenti di taglie che quelli di colori, a seconda del tipo di legame indicato.

In distinta base modifica allo zoom degli abbinamenti colore ed alla griglia degli abbinamenti colore, in modo da poter vedere/selezionare SOLO le varianti effettivamente esplose del padre e del figlio, piuttosto che anche quelle non esplose.

Gestione di una funzionalità di copia-incolla degli "Abbinamenti Taglie e/o Colori" (con tutti i controlli di coerenza del caso), fra righe diverse di materiali: Copia Abbinamenti (CTRL + K), Incolla Abbinamenti (CTRL + W).

### **I - Intrastat**

Implementata la possibilità di estrarre i movimenti Intrastat di tipo "servizio" dai documenti di magazzino, anche da fatture differite.

Possibilità di produrre il file degli elenchi nel formato "Telematico" (per il servizio doganale dell'Agenzia delle Entrate) in aggiunta al formato "Intr@web".

Abbinamenti taglie in distinta base: gestita questa possibilità anche quando l'articolo padre è a taglie & colori e l'articolo figlio è a varianti (prima variante colore, seconda variante taglia).

Anno e stagione presenti sull'impegno cliente ora possono essere filtro delle domande indipendenti nella elaborazione MRP.

### **J - Sistema qualità**

Nei Rapporti di non conformità aumentate le dimensioni dei campi testo relativi alle note (descrizione, causale, note esecutive, ...).

### **K - GPV (Gestione Punti Vendita), GPV Extended, GPV Recovery**

Una volta applicata una promozione è ora possibile modificarla per quanto riguarda: descrizione, filtri temporali, filtri articoli, filtri reparti; non è invece mai modificabile per quanto riguarda il tipo promozione e la configurazione.

Possibilità di stampa il CF o PI sullo scontrino fiscale.

Gestione di un punto cassa "fittizio" che consente di "impersonare" un qualsiasi punto cassa reale definito, per compiere attività di controllo e verifica.

Aggiunte una serie di nuove funzionalità al programma Chiusure di cassa: dettaglio documenti, suddivisione delle vendite per codice IVA.

Nuova maschera dei Movimenti di cassa che permette di registrare nuove tipologie di movimenti e la contabilizzazione dei movimenti direttamente.

Gestione delle tessere prepagate utilizzabili come forma di pagamento, con possibilità di essere ricaricate con movimenti di cassa o con eventuale resto sul documento di vendita.

Nuova funzione di verifica e modifica delle impostazioni di sincronizzazione nel GPV Recovery.